

	<b>RELATÓRIO FOTOGRÁFICO</b> <b>PDN SERVIÇOS E COMERCIO LTDA</b> <b>CNPJ: 46288407000167</b>		<b>Nº DA OS: 054/2025</b> <b>CONTRATO: 1035-2025</b> <b>BM: 001</b>
	<b>DATA DA MEDIÇÃO: 21/11/2025</b>	<b>OBJETO:</b>	<b>REFORMA E AMPLIAÇÃO DA ESCOLA PEDRO DO VALE IRMÃO, COM</b> <b>CONSTRUÇÃO DE QUADRA COBERTA NO MUNICÍPIO DE</b> <b>SANTALUZ/BA</b>

FOTO - 01

LOCAÇÃO DA OBRA - EXECUÇÃO DE GABARITO



FOTO - 02

TAPUME COM TELHA  
LOCAÇÃO DA OBRA - EXECUÇÃO DE GABARITO



FOTO - 03:

LOCAÇÃO DA OBRA - EXECUÇÃO DE GABARITO



FOTO - 04: LOCAÇÃO DA OBRA - EXECUÇÃO DE GABARITO



Daniel Pinheiro  
Engenheiro Civil  
CREA-BA-051523694-2

Franklin de Sousa

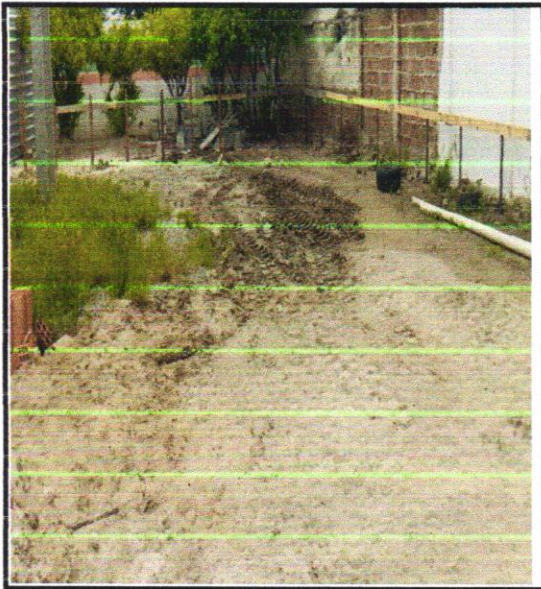





RELATÓRIO FOTOGRÁFICO  
PDN SERVIÇOS E COMERCIO LTDA  
CNPJ: 46288407000167

Nº DA OS: 054/2025  
CONTRATO: 1035-2025  
BM: 001

DATA DA MEDIÇÃO: 21/11/2025

OBJETO:

REFORMA E AMPLIAÇÃO DA ESCOLA PEDRO DO VALE IRMÃO, COM  
CONSTRUÇÃO DE QUADRA COBERTA NO MUNICÍPIO DE  
SANTALUZ/BA

FOTO - 09

ESCAVAÇÃO MANUAL



FOTO - 10

CONCRETO FCK = 25MPA,



FOTO - 11

CONCRETO FCK = 25MPA, TRAÇO  
1:2,3:2,7



FOTO- 12 CONCRETO FCK = 25MPA, TRAÇO

1:2,3:2,7

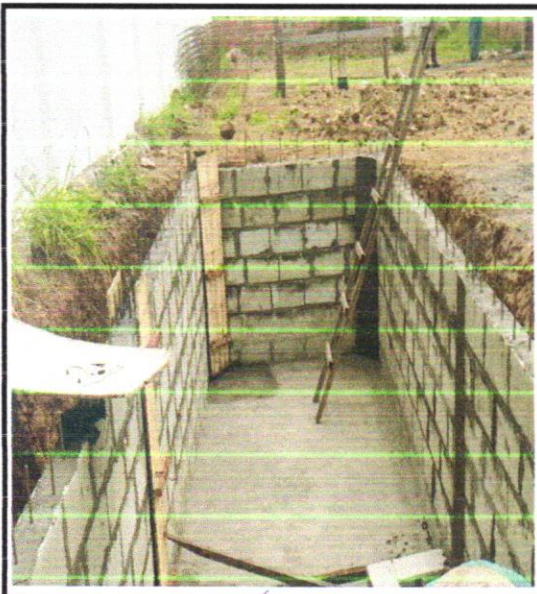

Daniel Pignheiro  
Engenheiro Civil  
CREA-BA 051523694-2

Franklin de L. Sana







RELATÓRIO FOTOGRÁFICO  
PDN SERVIÇOS E COMERCIO LTDA  
CNPJ: 46288407000167

Nº DA OS: 054/2025  
CONTRATO: 1035-2025  
BM: 001

DATA DA MEDIÇÃO: 21/11/2025

OBJETO:

REFORMA E AMPLIAÇÃO DA ESCOLA PEDRO DO VALE IRMÃO, COM  
CONSTRUÇÃO DE QUADRA COBERTA NO MUNICÍPIO DE SANTALUZ/BA

FOTO - 17 ATERRO C/COMPACTAÇÃO MECÂNICA E  
CONTROLE, MAT. DE AQUISIÇÃO



FOTO - 18 ATERRO C/COMPACTAÇÃO  
MECÂNICA E CONTROLE, MAT. DE AQUISIÇÃO



FOTO - 19 Muro em alvenaria bloco



FOTO- 20 Muro em alvenaria bloco



Daniel Pignheiro  
Engenheiro Civil  
CREA-BA 051523694-2

Franklin de I. Costa







RELATÓRIO FOTOGRÁFICO  
PDN SERVIÇOS E COMERCIO LTDA  
CNPJ: 46288407000167

Nº DA OS: 054/2025  
CONTRATO: 1035-2025  
BM: 001

DATA DA MEDIÇÃO: 21/11/2025	OBJETO: REFORMA E AMPLIAÇÃO DA ESCOLA PEDRO DO VALE IRMÃO, COM CONSTRUÇÃO DE QUADRA COBERTA NO MUNICÍPIO DE SANTALUZ/BA
-----------------------------	---

FOTO-13 ARMAÇÃO DE PILAR OU VIGA DE UMA



FOTO-14 ARMAÇÃO DE PILAR OU VIGA DE UMA



FOTO 15- ARMAÇÃO DE PILAR OU VIGA DE UMA ESTRUTURA CONVENCIONAL DE CONCRETO ARMADO EM UMA EDIFICAÇÃO TÉRREA OU SOBRADO UTILIZANDO AÇO CA-50 DE 8,0 M



FOTO 16-ARMAÇÃO DE PILAR OU VIGA DE UMA ESTRUTURA CONVENCIONAL DE CONCRETO ARMADO EM UMA EDIFICAÇÃO TÉRREA OU SOBRADO UTILIZANDO AÇO CA-50 DE 8,0 M



Daniel Pignheiro  
Engenheiro Civil  
CREA-BA 951523694-2

Franklin de Jesus  
CNPJ: 46288407000167







RELATÓRIO FOTOGRÁFICO  
PDN SERVIÇOS E COMERCIO LTDA

CNPJ: 46288407000167

Nº DA OS: 054/2025  
CONTRATO: 1035-2025  
BM: 001

DATA DA  
MEDIÇÃO: 21/11/2025

OBJETO:

REFORMA E AMPLIAÇÃO DA ESCOLA PEDRO DO VALE IRMÃO, COM  
CONSTRUÇÃO DE QUADRA COBERTA NO MUNICÍPIO DE  
SANTALUZ/BA

FOTO - 05 DEMOLIÇÃO DE ALVENARIA DE BLOCO  
FURADO, DE FORMA MANUAL, SEM  
REAPROVEITAMENTO. AF\_09/2023



FOTO - 06 DEMOLIÇÃO DE ALVENARIA DE BLOCO  
FURADO, DE FORMA MANUAL, SEM  
REAPROVEITAMENTO. AF\_09/2023



FOTO - 07 ESCAVAÇÃO MANUAL



FOTO - 08 ESCAVAÇÃO MANUAL

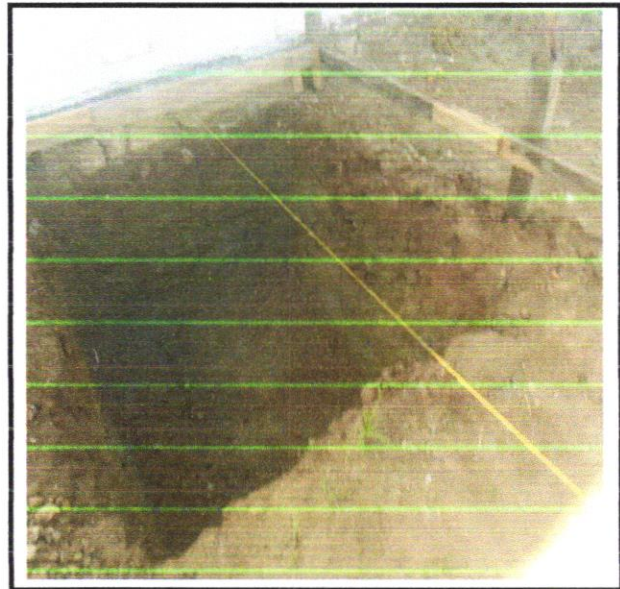

Daniel Pignheiro  
Engenheiro Civil  
CREA-BA 051523694-2

Trarim de Sousa







RELATÓRIO FOTOGRÁFICO  
PDN SERVIÇOS E COMERCIO LTDA

Nº DA OS: 054/2025  
CONTRATO: 1035-2025  
BM: 001

DATA DA  
MEDIÇÃO:

21/11/2025

OBJETO:

REFORMA E AMPLIAÇÃO DA ESCOLA PEDRO DO VALE IRMÃO, COM  
CONSTRUÇÃO DE QUADRA COBERTA NO MUNICÍPIO DE SANTALUZ/BA

FOTO - 21 LASTRO DE CONCRETO MAGRO, APLICADO  
EM PISOS, LAJES SOBRE SOLO OU RADIERS, ESPESSURA



FOTO - 22 ALASTRO DE CONCRETO MAGRO,  
APLICADO EM PISOS, LAJES SOBRE SOLO OU



FOTO - 23 IMPERMEABILIZAÇÃO DE SUPERFÍCIE COM  
EMULSÃO ASFÁLTICA, 2DEMÃOS



FOTO- 24 IMPERMEABILIZAÇÃO DE SUPERFÍCIE COM  
EMULSÃO ASFÁLTICA, 2DEMÃOS

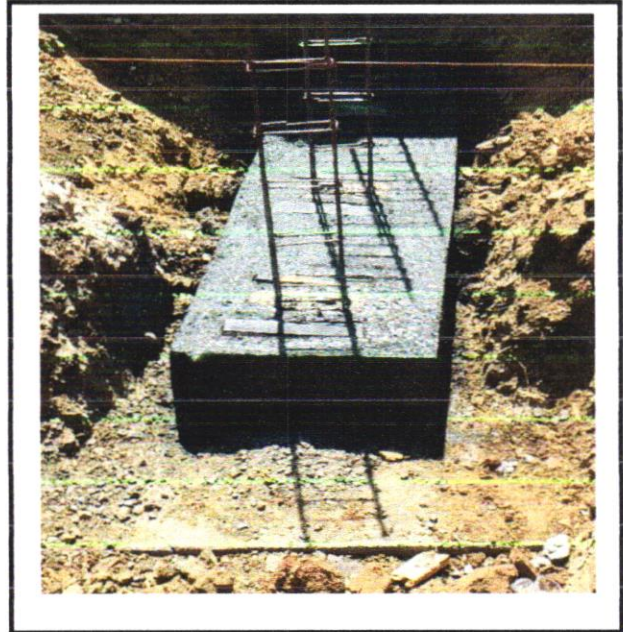

Daniel Pignheiro  
Engenheiro Civil  
CREA-BA 951523694-2

Franklin de Almeida  
Engenheiro Civil

